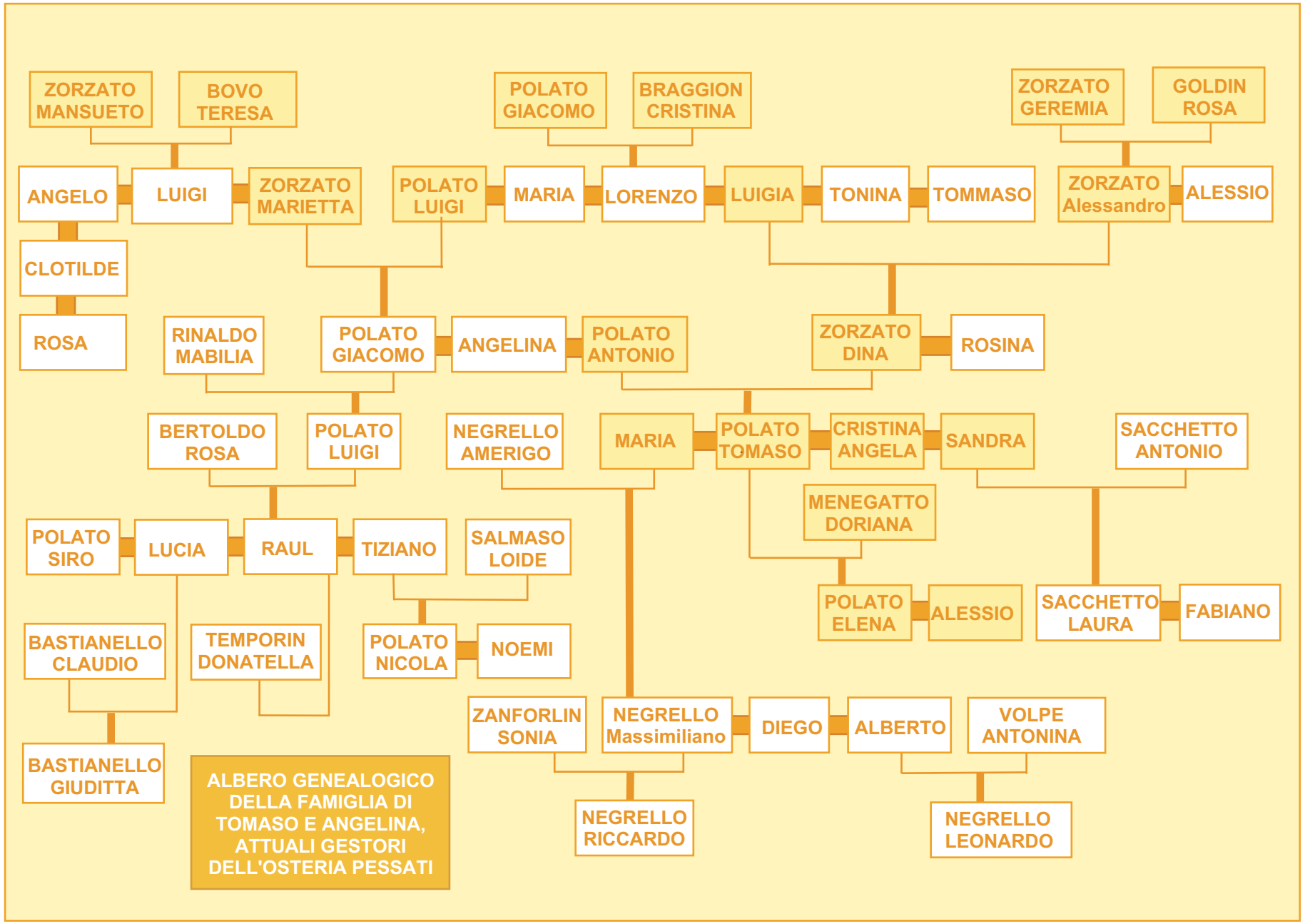
ZORZATO MANSUETO
BOVO TERESA
POLATO GIACOMO
BRAGGION CRISTINA
ZORZATO GEREMIA
GOLDIN ROSA
ANGELO
LUIGI
ZORZATO MARIETTA
POLATO LUIGI
MARIA
LORENZO
LUIGIA
TONINA
TOMMASO
ZORZATO Alessandro
ALESSIO
CLOTILDE
ROSA
RINALDO MABILIA
POLATO GIACOMO
ANGELINA
POLATO ANTONIO
ZORZATO DINA
ROSINA
BERTOLDO ROSA
POLATO LUIGI
NEGRELLO AMERIGO
MARIA
POLATO TOMASO
CRISTINA ANGELA
SANDRA
SACCHETTO ANTONIO
MENEGATTO DORIANA
POLATO SIRO
LUCIA
RAUL
TIZIANO
SALMASO LOIDE
POLATO ELENA
ALESSIO
SACCHETTO LAURA
FABIANO
BASTIANELLO CLAUDIO
TEMPORIN DONATELLA
POLATO NICOLA
NOEMI
ZANFORLIN SONIA
NEGRELLO Massimiliano
DIEGO
ALBERTO
VOLPE ANTONINA
BASTIANELLO GIUDITTA
ALBERO GENEALOGICO DELLA FAMIGLIA DI TOMASO E ANGELINA, ATTUALI GESTORI DELL'OSTERIA PESSATI
NEGRELLO RICCARDO
NEGRELLO LEONARDO